



運管試セ発第63号
平成27年9月25日

公益社団法人山形県トラック協会
運行管理者試験事務管理者 殿

公益財団法人 運行管理者試験センター
理事長 金澤 悟



運行管理者試験の申請に係る電子申請サポートデスクの設置等に関するご案内について

貴協会におかれては、日頃より私ども運行管理者試験センターの試験事務に関し、ご理解を賜り、多大なるご協力をいただいておりますことを、心より御礼申し上げます。

この度、当試験センターは、パソコン等を保有していないため電子申請を行なうことが困難な受験申請者の利便性を向上する目的から、「電子申請サポートデスク」を当試験センター内に新たな部署として設置しましたので、ご案内申し上げます。電子申請サポートデスクは、運行管理者試験の申請受付に当たり、申請者からの依頼を受け、依頼者に代わり電子申請による試験の申込みを行う「おまかせ申請」サービスを提供することとし、平成27年度第2回運行管理者試験から申請依頼の受け付け業務を10月初旬から開始いたします。

この「おまかせ申請」は、「早い」「ラクラク」「便利」をモットーに、お忙しい受験者の申請手続きを支援することにより、円滑に申請手続きを進め、受験者の利便の向上に資するものと考えております。

つきましては、平成27年度第2回運行管理者試験から申請依頼を受け付けるため、貴協会が発行される刊行物への掲載及び運行管理者試験に関する研修会等のご案内並びに貴協会の窓口等に、別途送付致します下記の「平成27年度第2回運行管理者試験受験のご案内」等を置いていただき、貴協会傘下会員の皆様へのご案内方、お願い申し上げます。

貴協会の皆様には、大変ご多忙とは存じますが、受験申請者の利便の向上を図るため、何卒、ご協力の程、よろしくお願い申し上げます。

記

1. 平成27年度第2回運行管理者試験受験のご案内および電子申請サポートデスクに関する資料（「運行管理者試験の申請サービスのお知らせ」等（別添袋

一式))

2. その他参考資料

- ・電子申請サポートデスクの申請依頼の流れ（別紙1）
- ・「電子申請サポートデスクから『おまかせ申請』受付のお知らせ」（別紙2）

以上

運行管理者試験の申請依頼者と電子申請サポートデスクの流れ(フロー図)

電子申請サポートデスク (別紙1)

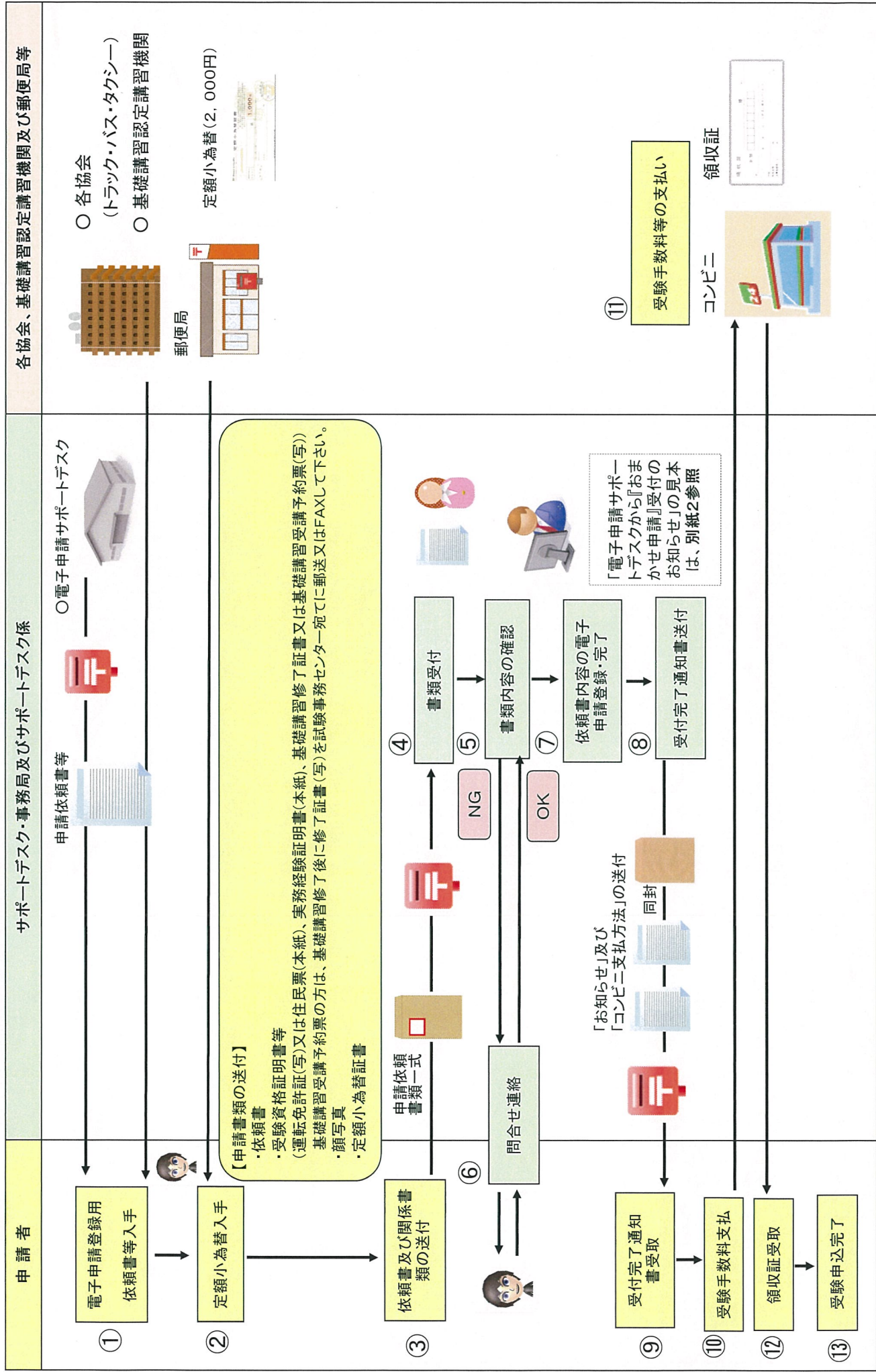

〒230-0045

神奈川県横浜市鶴見区末広町

1 2 3 - 4 5 6

発取 正一郎 様



(公財)運行管理者試験センター
電子申請サポートデスク係

電子申請サポートデスクから『おまかせ申請』受付のお知らせ

この度は、当センターの電子申請サポートデスクを通じて『おまかせ申請』のご依頼を頂き、ありがとうございました。
平成27年度第2回 運行管理者試験の受験申込を次のとおり受け付けましたので、お知らせいたします。

なお、お名前に外字を使用される方は、本通の宛名には対応しておりませんが、試験の通知等には対応します。

受付日 : 2015/09/19

申請書配付番号 : 971020

今回の電子申請の登録内容は下記の通りです。

【受験情報】

| | | | |
|-----------|------|------|------------|
| 試験の種類 | : 貨物 | 試験地 | : 東京 |
| 資格者証交付申請地 | : 東京 | 受験資格 | : 実務経験1年以上 |

【申請者情報】

| | | | |
|--------|-----------------|--------|--------|
| 氏名(漢字) | : 発取 正一郎 | | |
| 氏名(カナ) | : ハットリ ショウイチロウ | | |
| 生年月日 | : 昭和43年01月01日 | 性別 | : 男 |
| 電話番号 | : 090-1234-5678 | 採点結果通知 | : 希望する |

【現住所等】

郵便番号: 230-0045
 現住所: 神奈川県横浜市鶴見区末広町123-456
 現住所(カナ): ヨコハマシツルミクスエヒロチョウ123-456
 勤務先名: ○○○○(株)四ツ谷営業所
 勤務先電話番号: 03-1234-1234

【重要】下記のコンビニエンスストア決済内容から支払総金額を払込期限までにお支払ください。
 各コンビニにおける詳しい払込方法は、同封しておりますコンビニ払込方法にてご確認ください。
 なお、支払金額のご入金を運行管理者試験センターにて確認できた時点で受験申込が完了となり、その後、
 運行管理者試験センターから受験通知書が試験日の約2週間前に送付されます。

コンビニ決済内容は下記の通りです。

| | | |
|----------------------|------------------|--------|
| コンビニ名: セブンイレブン | 支払総金額: | 6,864円 |
| 払込票番号: 2000000010001 | (内訳) 受験手数料(非課税): | 6,000円 |
| 電話番号: 090-1234-5678 | 事務手数料(消費税込): | 648円 |
| 払込期限: 平成27年11月30日 | 採点結果通知手数料(消費税込): | 216円 |

- ・ 払込期限までに払込がない場合は、理由の如何に係わらず、受験申込は受理されませんのでお早めに払込ください。
- ・ 払込後、コンビニで渡されるレシートや払込受領書等は、大切に保管してください。
- ・ 納付された受験手数料は、理由の如何に係わらず返還されません。また、次回試験への充当もできませんのでご承知ください。
- ・ なお、入金が行われたかどうかの確認につきましては、平成27年11月13日(金)から運行管理者試験センターホームページの「電子申請」-「申請者サイト」-「メニュー」-「申込内容・状況の確認」より確認することができます。



早くて、ラクラク『おまかせ申請』!

あなたに代わって申請します！
サポートデスクにおまかせください

電子申請サポートデスクの『おまかせ申請』サービスは…

早い

- サポートデスクの受付は**平成 27 年 10 月 9 日**から開始
(試験の申請受付開始の 1 ヶ月前から依頼できます!)

ラクラク

- あなたは申請の依頼書をデスクに郵送するだけ
あとは私どもが確実に申請手続を代って行います

便利

- 申請完了時の受験手数料の支払はご希望のコンビニでできます

- ▶ サポートデスクへの依頼にかかる費用：2,000 円 (消費税込)
- ▶ 依頼書はいつでも簡単に入手できます

- ・トラック協会、バス協会、ハイヤー・タクシー協会で簡単に入手できます
- ・郵送又は FAX による請求によりサポートデスクからも入手できます

『おまかせ申請』サポートサービスの流れ

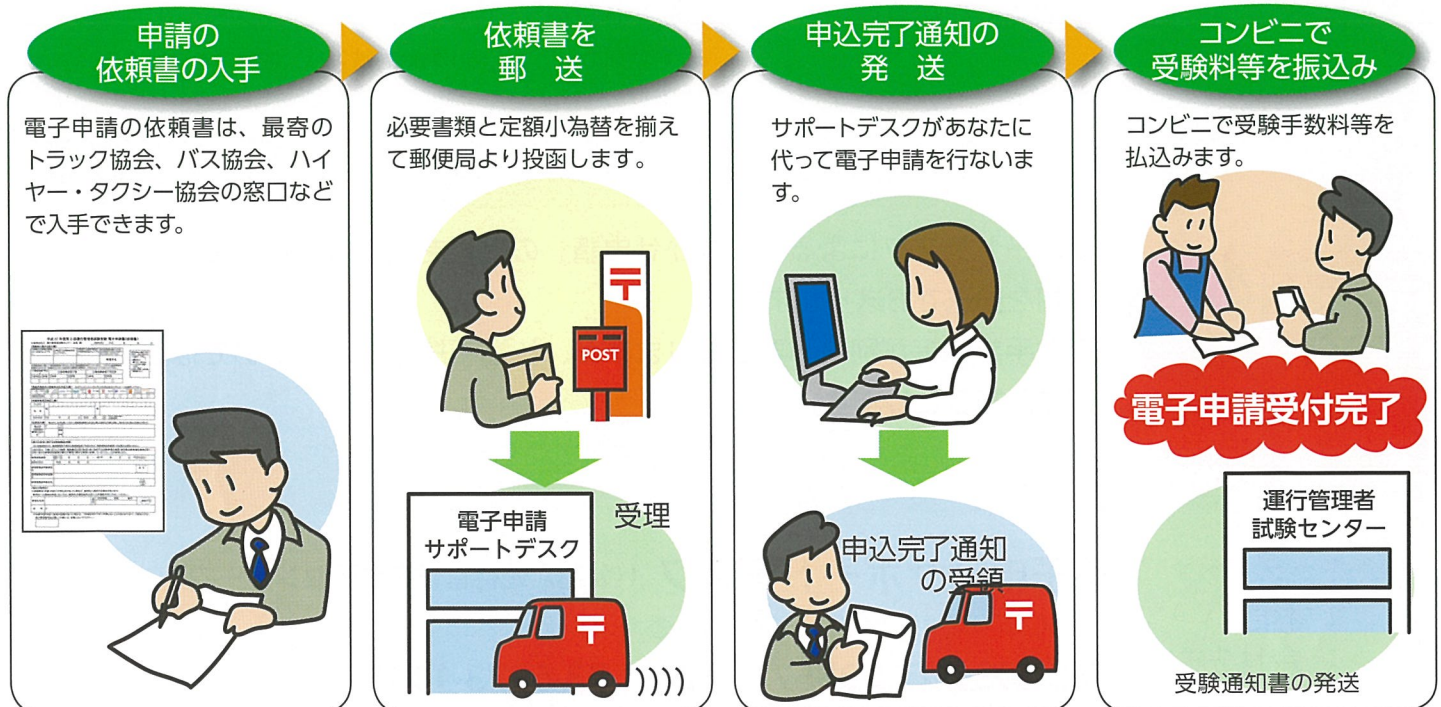

ウラも見てね

簡単・確実に運行管理者試験の受験申請ができる サポートデスクの『おまかせ申請』をご活用ください

いつの試験？

平成 27 年度 第 2 回運行管理者試験
(試験日：平成 28 年 3 月 6 日 (日))

いつ依頼
できるの？

平成 27 年 10 月 9 日～12 月 4 日 (当日消印有効)

何をして
くれるの？

依頼書等の内容を電子データ化し、これを試験受付期間において、あなたに代って運行管理者試験センターに対し電子申請による試験の申込みを行います。あなたは、後日、コンビニで受験手数料等を払込んでいただくだけです。

依頼書の
添付書類は？

- | | |
|--------------|--------------------------------------------------------|
| ①受験者を証明する書面 | 自動車運転免許証 (写) 又は住民票 (写) |
| ②受験資格を証明する書面 | 実務経験証明書 (1 年以上の実務の経験) 又は基礎講習修了証 (写) 等 |
| ③証明用写真 | 6 ヶ月以内に撮影されたもので白黒又はカラーのいずれか 1 枚 |
| ④依頼にかかる費用 | 定額小為替 2,000 円 ※郵便局の窓口で定額小為替を購入し、依頼書を送付する封筒に同封して下さい。 |

申込受付の
お知らせは？

サポートデスクによる『おまかせ申請』の受付を完了したときには、その通知を郵送でお送りします。
受験手数料等が別途必要となりますが、払込手続きなどについてはその通知でお知らせします。

お問
い
合せ先

電子申請サポートデスク ((公財) 運行管理者試験センター内)

〒160-0007 東京都新宿区荒木町 20 番地 インテック 88 ビル 4 F

TEL : 03-6273-0857 FAX : 03-6273-1145

ホームページ : <http://www.unkan.or.jp/>